



GRUPO DE MONTAÑA NARANCO

Calle General Elorza nº 28 1ºD

33001 OVIEDO

Teléfono fijo 984 992 386 (jueves de 19 a 20:30h.)

Teléfono móvil 630 196 882

E-mail: gmnananco@gmail.com

Página web: www.gmnananco.com

Precios	
Socios	No socios
11 €	14 €

Parada en:
En ruta

Numero excursión: 17- 2017

Fecha: **12 de noviembre**

Horarios de salida	
Plaza de Castilla	7:45 h.
Muñoz Degrain	7:50 h.
La Vega	7:55 h.
Primo de Rivera	8:00 h.
Real Oviedo (Antigua División Azul)	8:05 h.

HOJA INFORMATIVA

Actividad prevista

La Peral - Pico Moscoso - Villar de Vildas (Somiedo)

Datos significativos

Cota de partida	Cota máxima	Cota de llegada
1.370	1.989	820

MIDE (Método de Información De Excursiones)

MIDE		La Peral-Pico Moscoso-Villar de Vildas	
horario	5h 45'		3 severidad del medio natural
desnivel de subida	619 m		3 orientacion en el itinerario
desnivel de bajada	1169 m		2 dificultad en el desplazamiento
distancia horizontal	16,0 Km		3 cantidad de esfuerzo necesario
tipo de recorrido	Travesía		

Condiciones de Tres Estaciones, tiempos estimados según criterio MIDE, sin paradas.
Calculado sobre datos de 2017.

MIDE (Método de Información De Excursiones)

MIDE es un sistema de comunicación entre excursionistas para valorar y expresar las exigencias técnicas y físicas de los recorridos. Su objetivo es unificar las apreciaciones sobre la dificultad de las excursiones para permitir a cada practicante una mejor elección.

Medio. Severidad del medio natural	<ol style="list-style-type: none"> 1 El medio no está exento de riesgos 2 Hay más de un factor de riesgo 3 Hay varios factores de riesgo 4 Hay bastantes factores de riesgo 5 Hay muchos factores de riesgo
Itinerario. Dificultad de orientarse en el itinerario	<ol style="list-style-type: none"> 1 Caminos y cruces bien definidos 2 Sendas o señalización que indica la continuidad 3 Exige la identificación precisa de accidentes geográficos y de puntos cardinales 4 Exige técnicas de orientación y navegación fuera de traza 5 La navegación es interrumpida por obstáculos que hay que bordear
Desplazamiento. Dificultad en el desplazamiento	<ol style="list-style-type: none"> 1 Marcha por superficie lisa 2 Marcha por caminos de herradura 3 Marcha por sendas escalonadas o terrenos irregulares 4 Es preciso el uso de las manos para mantener el equilibrio 5 Requiere pasos de escalada para la progresión
Esfuerzo. Cantidad de esfuerzo necesario	<ol style="list-style-type: none"> 1 Hasta 1 h de marcha efectiva 2 Más de 1 h y hasta 3 h de marcha efectiva 3 Más de 3 h y hasta 6 h de marcha efectiva 4 Más de 6 h y hasta 10 h de marcha efectiva 5 Más de 10 h de marcha efectiva <p>Calculado según criterios MIDE para un excursionista medio poco cargado</p>



Descripción de la ruta

Partiremos del pueblo vaqueiro de la Peral por una pista que, en dirección oeste, asciende pausadamente entre prados hasta la fuente las malladas. Se divisan desde aquí, a la izquierda, Peña Penouta, el Valle del Trabanco y el Pico el Cornon, a la derecha, el Pico el Moscoso (1.989 m) que en esta ruta es nuestra meta de altura.

A través de prados, el camino alcanza su cota mas alta para adentrarse en el pional, que cubre en estas alturas las laderas no explotadas con fines ganaderos. Como constituyente común de estos pionales se encuentra la genciana, que en Somiedo presenta la peculiaridad de tener las flores de color anaranjado. En el punto mas alto un claro entre los pionarles deja ver la fuente Borrones y una pequeña charca estacional. A ese bello lugar se llega por una carretera de montaña, que se toma en Aguasmestas, lugar de confluencia de los ríos Pegueña y Somiedo, cerca de las localidades de Almurfe y la Riera, entre Belmonte de Miranda y Pola de Somiedo. Dicha vía histórica (pues en antaño fue una calzada que enlazaba por el puerto de las Cerezas con el valle leones de Orallo-Laciana) atraviesa por el desfiladero de los infiernos de Azuz y por los pueblos de Santullano, Pigueña y Corés, y finaliza en Villar de Vildas. Se deja a los lados los contrafuertes de las sierras de la Cabra, La serrantina y el Páramo, y en sus laderas los bosques que cubren estos montes, por ejemplo el del Acebo y la Caridad Los Quintos.

Alternativa a la ruta Principal.

Realizaremos como alternativa el recorrido entre La Peral pasado por la Braña de la Pornacal hasta Villar de Vildas. Unos 12 km con una subida de 400m.

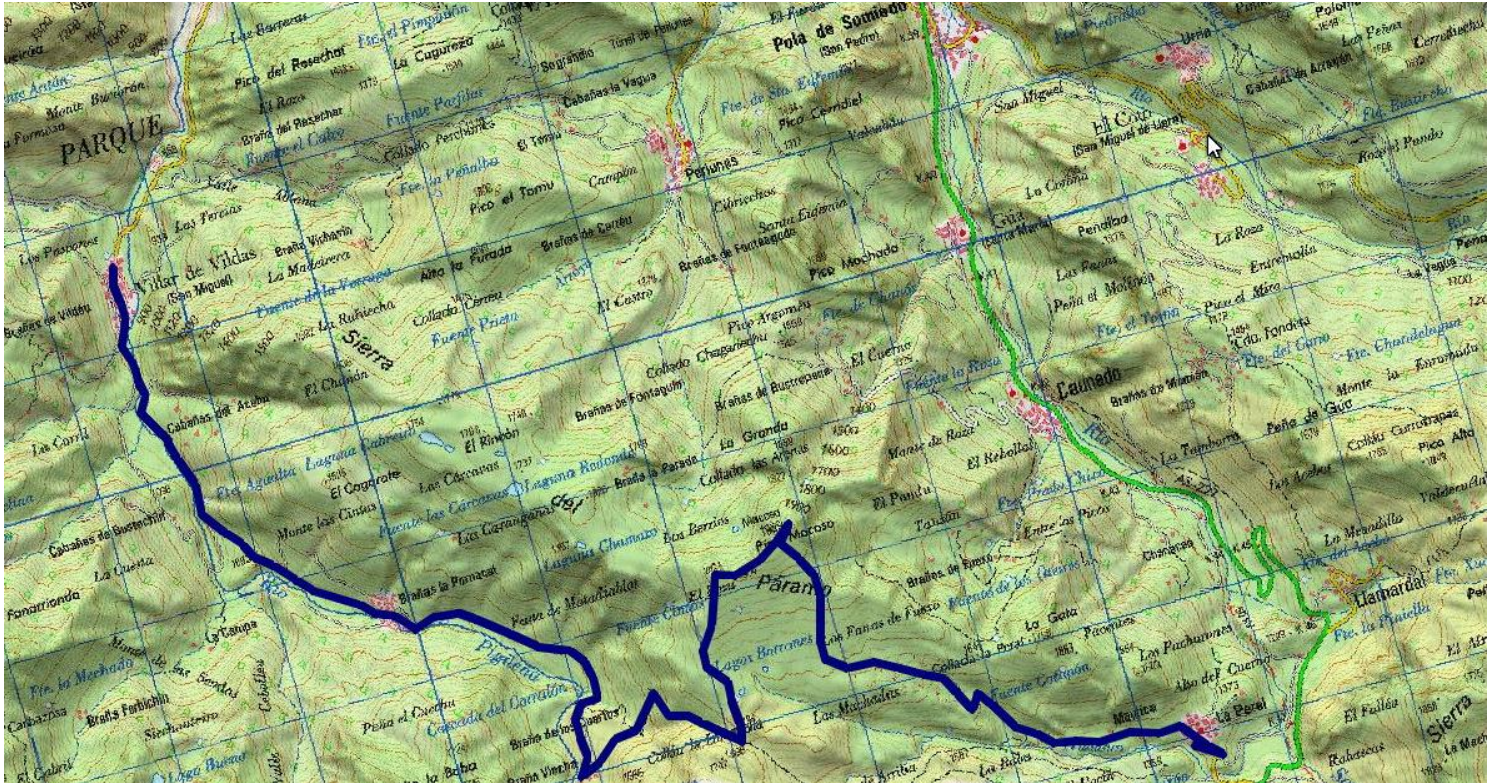

Se ADVIERTE a todos los participantes que por tratarse de una excursión colectiva, la ruta se ciñe a lo que establezca el responsable de la misma, NO permitiéndose otras opciones no previstas al margen del grupo.

Enviar las fotos para colgar en la página web a fotosnaranco@gmail.com

La Agrupación Montañera Ovetense "Naranco" está legalmente constituida y registrada en la Federación de Montañismo del Principado de Asturias y selecciona, propone y coordina para sus asociados, determinadas actividades de montaña, sin asumir la responsabilidad de Guías de Montaña o de cualquier otro tipo respecto a las personas participantes en las actividades programadas, advirtiendo que éstas actúan bajo su exclusiva responsabilidad y cualquier gasto que se ocasione ante algún accidente o evacuación, es a cargo del excursionista, recomendando en consecuencia a quienes practican el montañismo y senderismo, la posesión de la Licencia Deportiva Federativa, cuyo seguro deja a cubierto estos riesgos. Esta cláusula es publicada en todas y cada una de las programaciones de la Agrupación Montañera Ovetense "Naranco", para conocimiento de todos los participantes. El hecho de participar en las excursiones, presupone la aceptación de esta cláusula. Quienes no la acepten, se ruega no asistan a las actividades programadas.